CASCÃO

EDITORA ABRIL
62
Cr$ 700

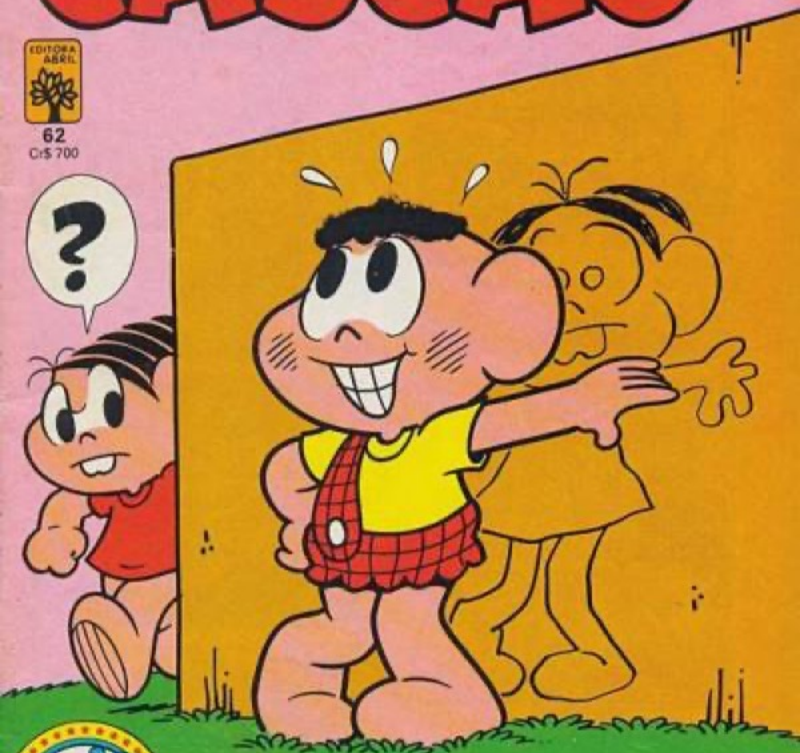

25 ANOS JUBILEU
MAURICIO

NO MURO, NÃO!

Guia dos [illegible] restaurada

Assine VEJA. E acompanhe de perto os fatos marcantes da atualidade.

TODAS AS SEMANAS EM VEJA:
- Política Nacional e Internacional
- Economia e Negócios
- Literatura
- Filmes
- Shows
- Televisão
- Teatro
- Artes Plásticas
- Esportes
- Entrevistas Exclusivas
- Religião
- Tecnologia
- Gente
- Comportamento
- Medicina
- Tendências do Brasil e do mundo

Assinando VEJA, você faz economia:
Se você fosse comprar os 52 exemplares avulsos pagaria no mínimo Cr$ 182.000 (Cr$ 3.500 cada exemplar). Assinando agora você paga apenas Cr$ 136.000 e economiza Cr$ 46.000

Tenha o mundo em suas mãos todas as semanas.

Sim, quero assinar VEJA durante 1 ano (52 exemplares) e recebê-la comodamente em meu endereço. Minha opção de pagamento é:

- ☐ 5 parcelas de Cr$ 33.700
- ☐ 4 parcelas de Cr$ 39.900
- ☐ 3 parcelas de Cr$ 50.600
- ☐ 2 parcelas de Cr$ 71.900
- ☐ 1 pagamento de Cr$ 136.000

Nome _____

_____

_____

Endereço _____

_____

_____

Bairro _____ CEP _____

Cidade _____ Estado _____

Tel. _____ CIC ☐☐☐☐☐☐☐☐☐☐☐

Data _____ Assinatura _____

NÃO MANDE DINHEIRO AGORA

Preencha e coloque em qualquer caixa de coleta ou agência do Correio. O porte já está pago.

recorte aqui

CA

CASCÃO em NO MURO, NÃO!

© 1984 MAURICIO DE SOUSA PRODUÇÕES

NÃO, MÔNICA! NÃO FAÇA ISSO COM O CEBOLINHA!
ELE NÃO CHAMOU VOCÊ DE DENTUÇA E GORDUCHA POR MAL!

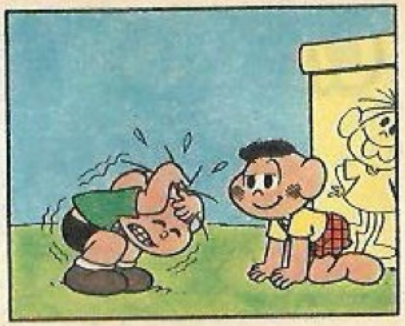

AH, AH, AH, AH!
CORAJOSO, HEIN?

ENGLAÇADINHO! EU SÓ FINGI QUE ESTAVA COM MEDO!
PUXA! NUNCA VI UM FINGIMENTO MAIS PERFEITO QUE ESSE!

PODIA JURAR QUE ERA VERDADE! SÓ FALTOU VOCÊ FAZER XIXI NAS CALÇAS!
AH, É? SE FOSSE VELDADE, VOCÊ ACHA QUE EU TELIA COLAGEM DE FAZER ISSO?

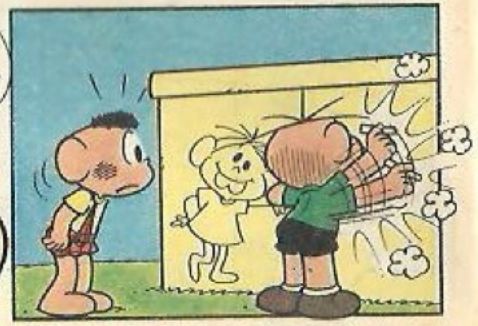

QUE TAL? VOCÊ ACHA QUE EU SOU COVALDE, AGOLA, É?
OLHA SÓ O DESENHO QUE EU FIZ!
É BEM PIOR QUE O SEU!
E NÃO ESTOU NEM UM POUCO PLEOCUPADO SE ELA VAI APALECER!

FALA! O QUE VOCÊ ACHA?

EU ACHO QUE A MÔNICA VEM VINDO DE VERDADE!
AH, AH, AH! DESTA VEZ, VOCÊ NÃO ME PEGA!

AH, AH, AH, AH!

AH...

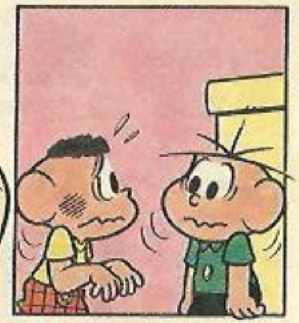

CASCÃO! VOCÊ ESTÁ BLINCANDO, NÃO ESTÁ?
FALA SÉLIO! SE FOR VELDADE, ESTAMOS PELDIDOS!

DÁ UMA OLHADA!

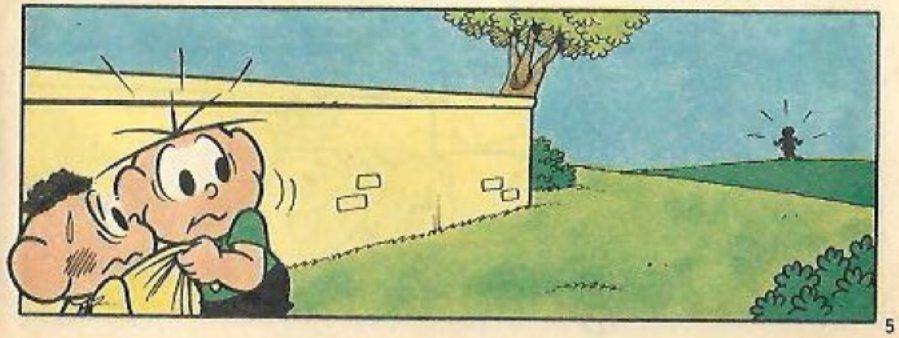

Ô CASCÃO! E EU QUE SOU MEDROSO!
NEM DÁ PRA VER SE É A MÔNICA OU NÃO!
TÁ MUITO LONGE!
ACONTECE QUE DÁ PRA VER QUE É UM VESTIDO VERMELHO!
E DAÍ? MUITA GENTE USA VESTIDO VELMELHO!
ENTÃO, POR QUE ELA ESTARIA LÁ PARADA, COMO SE ESTIVESSE NOS OBSERVANDO?
QUE OBSELVANDO O QUÊ! TÁ MUITO LONGE PRA ELA NOTAR QUE É A GENTE!
AH, É? VOCÊ NÃO SE LEMBRA DAQUELA VEZ NO MORRO?
GLUP! É! MESMO ESTANDO LONGE, ELA VIU A GENTE MEXER NO COELHINHO!
CEBOLINHA E CASCÃO! NÃO OUSEM!
PRA MIM, ELA SÓ ESTÁ ESPERANDO QUE A GENTE SAIA CORRENDO...
...PRA CAIR MATANDO COM O SANSÃO EM NOSSAS CABEÇAS!
VOCÊ SABE QUE ELA CORRE MUITO MAIS QUE NÓS!
GLUP!

ELA NEM ESPELOU A GENTE SAIR COLENDO! LÁ VEM ELA!
E VEM COLENDO! AI, MEU DEUS!
POR QUE EU FUI FAZER ESSE DESENHO? O DIA ESTAVA TÃO BONITO!
GLUP! NA VELOCIDADE QUE ELA VEM, NÃO DÁ TEMPO NEM DE APAGAR O MURO!
ADEUS, MUNDO CRUEL! ESTAMOS PERDIDOS!
EU QUELO A MINHA MÃE!
TUM TUM TUM
TUM TUM TUM
TUM TUM
SEUS MENINOS BOBOS! POR QUE NÃO ME AJUDARAM A PEGAR A MINHA BOLA?
TUM TUM

NÃO PERCA ESTE SHOW!

É um verdadeiro assombro! Notas musicais pra todos os lados, pianos, violinos, truques de magia, telas, tintas, gênios pintando... Todo mundo esbanjando talento e provocando muitas gargalhadas em Os "Artistas". São 84 páginas, trazendo 13 histórias "artisticamente" divertidas, com Lulu, Bolinha e a turma toda pintando o sete, tocando o oito, o nove...

NAS BANCAS

Turma do Penadinho

CÉU & INFERNO

MAURICIO

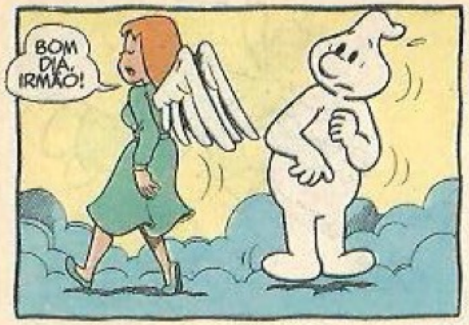
BOM DIA, IRMÃO!

ELA SABE COMO SE LIVRAR DE UMA PAQUERA!

PUXA! AQUI É TUDO TÃO CALMO!

NÃO TEM NEM UM CINEMINHA... UMA BOATE... NADA!

EI, AMIGO! QUE HORAS SÃO?

QUE DIFERENÇA FAZ ISSO, IRMÃO? AQUI NÃO EXISTE O TEMPO!

HUM... NÃO ESTOU GOSTANDO MUITO DAQUI... É TUDO PARADO DEMAIS!
QUEM SABE SE...

! ZUP

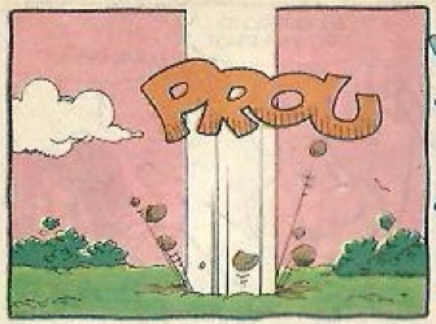
PROU

TCHIBUM

UAU! SAUNA DE GRAÇA!

UAU! AQUI É SEMPRE VERÃO!

FIIU-FIIIU!

COSC COSC
AH, AH, AH! ISTO É QUE É VIDA!

PLIM

NÃO PERCA!

UM URSO E UMA PANTERA VÃO AGITAR SUAS FÉRIAS!

Lançamento 31/12

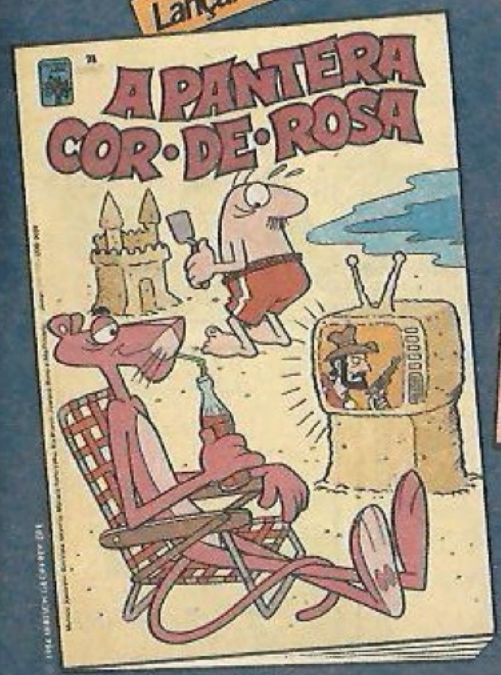

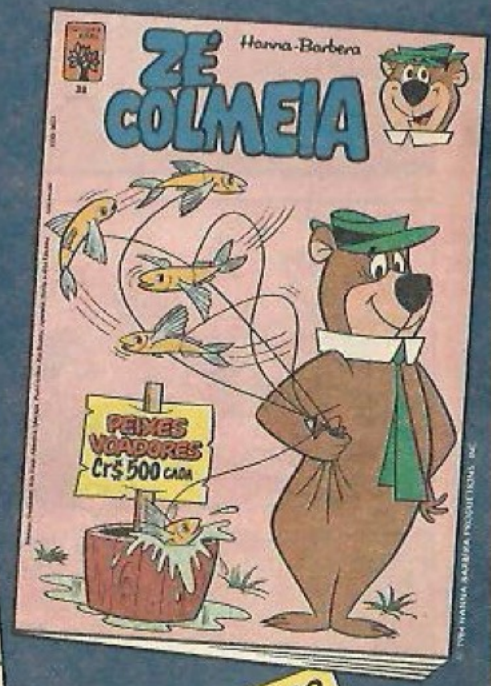

Lançamento 21/12

EDITORA ABRIL

O QUE O CASCÃO TEM?

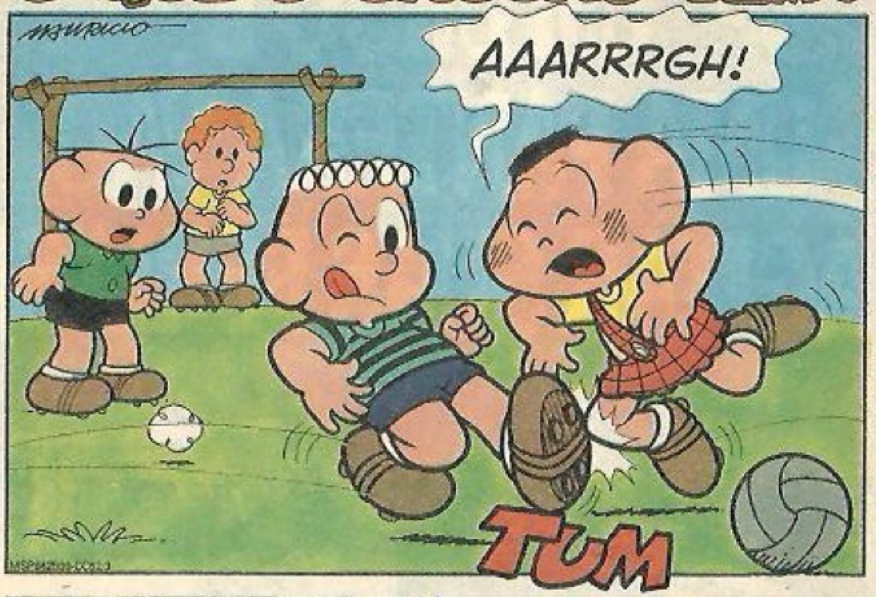

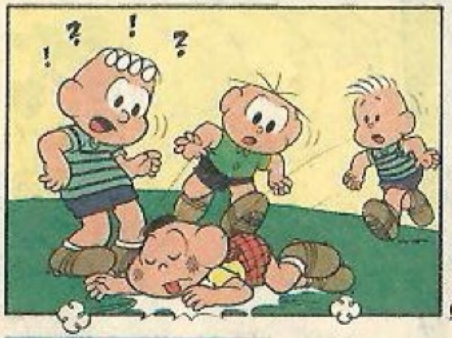

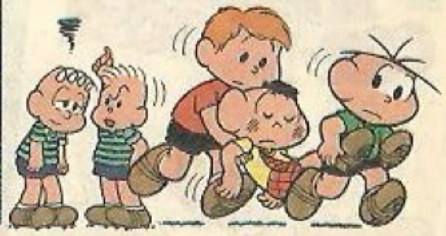

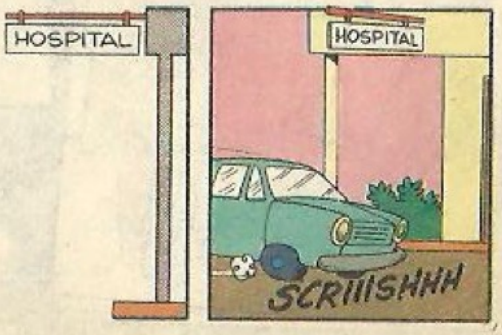

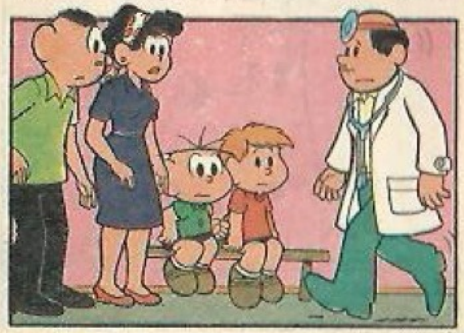

Bidu e Bugu em: BUGU BORELLO

LINDO!
MARAVILHOSO!
SENSACIONAL!
VOU CANTAR OUTRA PRA VOCÊS!
VOCÊ ACHOU UM BRINCO NO CARRO! E PERGUNTOU DE QUEM É QUE ERA...

EI, BUGU! NÃO É MELHOR VOCÊ CANTAR LÁ FORA?
ESTÁ ATRAPALHANDO A MINHA HISTÓRIA E...

SHHHH!
DEIXA ELE CANTAR SOSSEGADO!
QUIETO!

EU QUERO ESQUECER QUE JÁ TIVE ALGUÉM QUE ME DEU MUITO CARINHO, MAS NAS CURVAS DO DESTINO ME DEIXOU SOZINHO...

MUITO TEMPO DEPOIS...
BEM, GAROTAS! ESSA FOI A ÚLTIMA MÚSICA!

MAIS UMA, BUGU BORELLO!
UMA OUTRA VEZ, GARÔTAS!
CANTAREI PRA VOCÊS DURANTE UM GIBI INTEIRO!

TCHAU, BUGU BORELLO!
ATÉ LOGO, MINHAS FÃS!

EI, BUGU!
POR QUE VOCÊ NÃO ACOMPANHA AS SUAS FÃS E DÁ O FORA?

ORA, BIDU! ISSO NÃO É JEITO DE TRATAR UM ASTRO!
ENTÃO SEJA UM ASTRO LONGE DAS MINHAS HISTORINHAS!

EI, BUGU! PODE ME DAR UMA LICENCINHA?
MICHEL!
QUEM?

MICHEL BORELLO, O CANTOR DE BOLEROS!
INCRÍVEL COMO ELE SE PARECE COM O MÁRCIO, IRMÃO DO MAURÍCIO!

OBRIGADO, BUGU! ADOREI AS IMITAÇÕES QUE VOCÊ FEZ DE MIM!
IMITAÇÃO?

E AQUI ESTÁ UM PRESENTINHO PRA VOCÊ! UM DISCO AUTOGRAFADO!

VENHA BRINCAR COM A TURMA DA MÔNICA

Mônica no RÁDIO CLUBE

© MAURICIO DE SOUSA PRODUÇÕES

A Turma da Mônica espera por você e seus amiguinhos, para se divertir muito, todos os domingos, a partir das 15:30 hs, no Rádio Clube. Muitas brincadeiras, concursos, presentes e o show com a Turma da Mônica.
E enquanto você se diverte, o papai e a mamãe podem ficar tranquilos, ou aproveitar do gostoso bar do Rádio Clube.

RÁDIO CLUBE
Rua Pedroso de Moraes, 1036
Pinheiros, São Paulo, S.P

Às 2.as feiras, preços especiais para escolas, clubes e empresas.

PROMOÇÃO
FM 90,5 GLOBO

CASCÃO em:
O QUE É, O QUE É?
É O QUÊ?
MAURICIO

QUANTO MAIS SE TIRA, MAIS SE TEM?
SEI LÁ! O QUE SE PODE TIRAR E TER MAIS?

FOTOGRAFIA! CLIC!

AGORA RESPONDE ESSA!
O QUE É, O QUE É?
NÃO SAI DE CASA, MAS DEVAGARINHO VAI EM TODO LUGAR?

ESSA NÃO!
COMO PODE SER ISSO?
SE NÃO SAI DE CASA, COMO PODE IR A ALGUM LUGAR?

TARTARUGA!
NÃO SAI DE CASA, MAS DEVAGARINHO VAI EM TODO LUGAR!

O QUE É, O QUE É?
SENTADO É MAIS ALTO QUE DE PÉ?
SEI LÁ!

CACHORRO!

O QUE É, O QUE É?
USA PIJAMA, MAS NÃO DORME NA CAMA?
A ZEBRA, BOBO!
? ? ?

O QUE É, O QUE É?
NASCE GRANDE, MORRE PEQUENO?
EH, EH! LÁPIS!

SÓ MAIS UMA!
TEM BICO, MAS NÃO BICA?
TEM ASA, MAS NÃO VOA?
E FICA DEBAIXO DA CAMA?
AI! DESISTO!

BULE!
OLA ESSA! BULE NÃO FICA DEBAIXO DA CAMA!

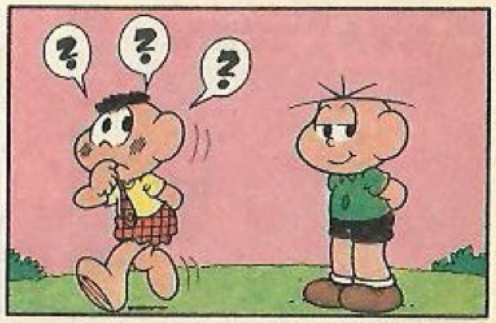

CASCÃO em: AMIGOS, APESAR DE TUDO

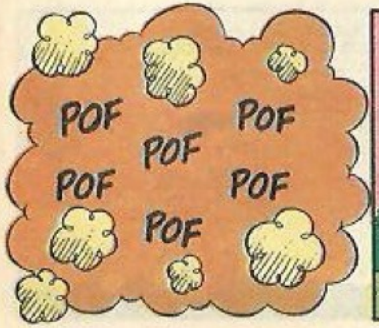

CASCÃO! CASCÃO! OLHA SÓ O VESTIDO NOVO QUE EU GA-NHEI!
LINDO!
E O PANO É MUITO BOM!
PARABÉNS, MÔNICA!
PUXA ... QUE ESQUISITO!
OI, CASCÃO! QUER UM TECO DO MEU CHOCOLATE?
OBA!
ARGH!
PODE FICAR COM TUDO!
HUNF!

UÉ?! O QUE QUE TÁ ACONTECENDO COM A TURMA?
HUM...
VOU VIRAR UM ERMITÃO! É ISSO QUE A GENTE FAZ QUANDO NÃO É QUERIDO!
AQUI NÃO!

BUÁÁÁÁÁÁ...

EI, CASCÃO... ESTIVE PENSANDO E... NÃO FUI LEGAL COM VOCÊ!
DESCULPE, AMIGÃO!

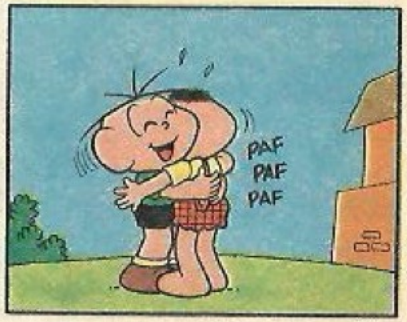
PAF
PAF
PAF

CASCÃO! DESCULPE-NOS! NÃO FOMOS LEGAIS COM VOCÊ!

CHUAC!

OI!

PUXA... ESSA TURMA ÀS VEZES ME SURPREENDE!

ORA... ELES SÃO BOA GENTE! E É BOM SABER QUE SÃO MEUS AMIGOS!

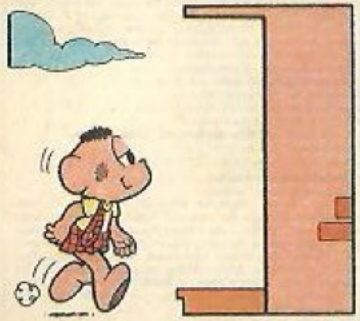

OI, FILHÃO! PARABÉNS!
PARABÉNS?! POR QUÊ?

VOCÊ GANHOU DUAS BOLAS NOVINHAS NAQUELA RIFA QUE VOCÊ COMPROU A SEMANA PASSADA!

FIM

Ganhe a mais incrível coleção de miniaturas que você já viu!

6 revistas pequenininhas e super transadas pra você colecionar e se divertir de montão! Tem miniatura da Mônica, do Cebolinha, do Cascão, do Chico Bento, do Horácio e do Bidu. Grátis, pra você, nas revistas Mônica 176, Cascão 62 e 63, Cebolinha 145 e Chico Bento 62 e 63, em dezembro e janeiro.

NÃO PERCA NENHUMA!

Patrocínio

Linha Infantil da Mônica.

Qualidade PHEBO

Os produtos que você compraria se fosse criança.

Editora Abril
Editor e Diretor: VICTOR CIVITA

Diretores: Roberto Civita, Edgard de Silvio Faria, Thomaz Souto Corrêa, Angelo Rossi, José Augusto P. Moreira, Roger Karman, Plácido Loriggio, Ricardo A. Fischer

CASCÃO

N.º 62 - 20/12/84

Diretor-Gerente da Divisão Morumbi: Angelo Rossi
Diretor Geral de Publicações Infanto-Juvenis: Carlos R. Berlinck

Diretor Editorial: Waldyr Igayara de Sousa
Diretor de Redação: Eduardo Octaviano

REDAÇÃO
Coordenador: Dorival Vitor Lopes
Assistentes de Redação: Décio Trujilo Jr., Helcio de Carvalho, Sérgio Martins. *Redatora:* Solange Mary Lemes. *Revisoras:* Lucrécia M. de Barros, Sandra A. T. do Couto. *Preparador de Texto:* Kazuhiro Kuriss. *Coordenador de Produção:* Laecio A. Ribeiro. *Auxiliar de Produção:* José Roberto dos Santos. *Chefe de Arte:* Adão A. Souto Veiga. *Assistentes de Arte:* Jaime Podavin, João A. B. Cavalcanta, Suguru Kohayakawa. *Auxiliares de Arte:* Artur Kenji Ogawa, Cleusa M. C. Acosta, Elisabeth P. Donati, Flora Schuch, João Anselmo N. Menezes, Rita C. de Carvalho, Salete C. R. dos Santos, Vanria V. O. N. Trujilo. *Ilustradores:* Dirceu B. Martins, Nelson Gonçalves. *Diagramador:* Edison Gasparim. *Letrista:* José Luiz Torres Pinto. *Tradutor:* João Paulo L. B. Martins.

Arquivo Editorial: Elena Loviscio (supervisora)

Diretora de Circulação: Ana Maria Fadigas
Gerente Comercial: Eduardo Macedo Soares
Assistente Comercial: Roberto Tancredi
Gerente de Promoções e Propaganda: Maria Luiza Volponi
PUBLICIDADE
Diretor de Publicidade: Gilmar Pinto Caldeira
Gerente de Publicidade São Paulo: Luiz Carlos Rossi. *Contatos:* Arievaldo Nascimento, Esther T. Seabra, Maria Conceição Delfino, Rita de Cássia Costa. *Coordenadora de Publicidade:* Edna K. Bunigo. *Rio:* Getulio T. Batista (Gerente), Pedro Perdigão (Contato). *Belo Horizonte:* Valter Cruz Gonçalves. *Brasília:* Luiz Edgard P. Tostes. *Curitiba:* Angelo Costi. *Florianópolis:* Geraldo Nilson Azevedo. *Porto Alegre:* Elsenho Engel. *Salvador:* Fernando Loureiro. *Recife:* Geraldo Amaro Rodrigues. *Fortaleza:* Roseli M. Pereira da Silva.
Diretor Editorial Adjunto: Alberto Dines
Diretor de Marketing Publicitário: Julio Cosi Jr
Diretor Escritório Rio: Sebastião Martins
Diretor Escritório Brasília: Luiz Edgard P. Tostes
Diretor Administrativo: Pedro Frazão
Gerente de Pesquisa e Análise de Mercado: Sonia Novinsky
Diretor Responsável: S. Fukumoto

ESTÚDIO MAURICIO DE SOUSA
Setor de Histórias em Quadrinhos
Chefe de Arte: Alice Keico Takeda
Controle: Akiko Tamura. *Redação:* Mauricio de Sousa, Reinaldo Waisman, Robson Barreto de Lacerda, Rubens Kyomura. *Desenho:* Carlos Alberto Pereira, Júlio Sérgio Mauricio, Olga Ogasawara Yuhara, Sidney Lozano Salustre, Rosana Munhoz Silva. *Arte-Final:* Alvim Lacerda Filho, Kazuo Yamassake, Marli Mitsunaga Oyakawa, Paulo T. Domingos, Romeu Takao Furusawa, Sérgio T. Graciano. *Letras:* Carlos Alberto Pereira, Marli Mitsunaga Oyakawa, Paulo T. Domingos. *Acabamento:* João Luis Arieiro, Reginaldo Graciano. *Cor:* Irene Dellega Ferreira.
Projetos Especiais: Yara Moura Silva
Setor de Sustentação e Merchandising
Diretora de Arte: Alice Keico Takeda
Setor de Shows e Espetáculos
Diretor: Márcio Roberto A. de Sousa
Desenhos Animados: Black & White & Color
Supervisão Geral: Mauricio de Sousa
Artes e textos das histórias em quadrinhos inteiramente produzidos nos estúdios da Mauricio de Sousa Produções Ltda. Alameda Barão de Limeira, 401 - 6.º andar - CEP 01202 - São Paulo - SP. Telefone: (011)223-8911

CASCÃO é uma edição especial quinzenal da Mônica Publicações da EDITORA ABRIL S.A.
REDAÇÃO: R. Bela Cintra, 298, fone: (011)257-0999, São Paulo. Administração: R. Aurélia, 628, fone: (011)263-2322, São Paulo. Caixa Postal 2372. Telex: (011)22115 EDAB BR. End. Teleg.: EDITABRIL - São Paulo. Preço do exemplar avulso: o constante na capa. Ninguém está credenciado a angariar assinaturas. Se for procurado por alguém, denuncie-o às autoridades locais. Números atrasados: ao preço da última edição em banca, por intermédio de seu jornaleiro ou no Distribuidor Abril de sua cidade. Pedidos pelo Correio: Caixa Postal 65171, ou pelo Telex: (011)33670 ABSA, São Paulo. Temos em estoque somente as seis últimas edições. No Exterior: Portugal: Distribuidora Jardim de Publicações Ltda. - Quinta Paz Verais - Azinhaga dos Ferias - 2685 - Camarate - Lisboa. Distribuída com exclusividade no país pela ABRIL S.A. Cultural, São Paulo.

© 1984 Mauricio de Sousa Produções Ltda. Todos os direitos reservados.

IMPRESSA NA DIVISÃO GRÁFICA DA EDITORA ABRIL S.A.

A TURMA DA MÔNICA VAI BOTAR SEU NOME NO COMPUTADOR

Para entrar na lista dos amiguinhos da Turma da Mônica, você pode preencher os dados desse cupom e enviar para a Maurício de Sousa Produções - Al. Barão de Limeira, 425 - 6º andar - CEP. 01202, São Paulo - Brasil.

Nome: _____

Endereço: _____

Cidade: _____ Estado: _____

CEP _____ Data de Nasct.º _____

Tel.: _____ Escola em que estuda: _____

_____

Nome do Papai: _____

Profissão dele: _____

Personagem de que você gosta: _____

_____

Uma promoção da

MICRODIGITAL® e do Computador TK-85

© MAURICIO DE SOUSA PRODUÇÕES

Com biscoitos Tip Top esse carrinho fica muito mais saboroso.

Tip Top ALIMENTOS

Saboroso carinho de mãe.

No seu supermercado.